

EGM Parc Tecnològic Paterna

BASES

X Concurso de PAELLAS

4 abril 2025



#MuchoParque



AÑOS
1990
2025

ORGANIZA:



egm
Parc Tecnològic
Paterna



AÑOS
1990
2025

Paterna
[CIUDAD DE EMPRESAS]



ALJUNTAMENT DE
Paterna



GESTIÓN Y
SERVICIOS
PATERNA

CON EL APOYO DE:

EVENTO PATROCINADO POR:



URANSA
CONSTRUCTORA

GRUPO
TECMO



Aigües de Paterna

pelayo

Polymer Char

fareca
Vending que te hace feliz



GRUPO
IMPROVING
Logistics & Consulting

STRAT
CONSULTORES

MAHLE

VALENCIA
Cámara
ESCUELA DE NEGOCIOS

Cámara fp
CICLOS FORMATIVOS

BABE
LABORATORIOS

caixa popular

Colaboradores:

Iberext
protección contra incendios

mercavalència

ARROZ
Dacsa

Caballer

DÍA DE CELEBRACIÓN: viernes, 4 de abril de 2025

HORA DE INICIO DEL EVENTO: 12.00h.

UBICACIÓN Y ACCESOS:

- **Zona de mesas y acceso general** → Debajo del puente de tirantes de acceso al Parque Tecnológico. Acceso por la calle Benjamin Franklin, 15.
- **Zona de cocción de las paellas** → Acceso por la ronda Guglielmo Marconi, entre los números 7 (antes Aidico) y 9 (Preference).
- **No se podrá acceder con vehículos** a ninguna de las zonas mencionadas.

PRECIO POR PERSONA: 12€ + gastos de gestión

- 11€ + 1€ donativo para nuestro proyecto social Tecnocompromiso.
- **¡NOVEDAD!** Este año hemos habilitado una plataforma online para la adquisición de entradas.

AFORO MÁXIMO: 160 paellas / 2.500 personas.
Máximo 250 personas por organización/empresa.

TIPO DE PAELLA: paella valenciana a leña.



INSCRIPCIÓN:

- **Plazo: del 12 al 25 de marzo de 2025.**
- **Rellenar este [FORMULARIO](#) (sólo uno por empresa/ organización). Este formulario no es una reserva de plazas, es para la organización y distribución de las mesas y los puntos de fuego. Las plazas finalmente reservadas serán las entradas adquiridas únicamente a través de la plataforma establecida.**
- Recibido el formulario **se facilitará al mail designado de contacto un código único para la adquisición de las entradas a través de la plataforma establecida.**
- Cualquier modificación posterior a la inscripción, se comunicará directamente al mail egm@ptvalencia.es.
- En caso de llegar al aforo máximo, si alguna organización o empresa no pudiese participar en el evento, tendrá preferencia de inscripción el año próximo.
- La asignación de paellas y mesas será por orden de inscripción.
- Debido al aforo limitado, la EGM asignará a cada organización o empresa el número máximo de paellas (puntos de fuego). Aproximadamente, cada punto de fuego se calculará para alrededor de 20 comensales.
- Cada organización/empresa deberá designar **un responsable de seguridad por cada paella**, indicando nombre, apellidos y DNI, rellenando los apartados correspondientes en el formulario de inscripción.
- **Evento exclusivo destinado a organizaciones/empresas ubicadas en el Parque Tecnológico.**

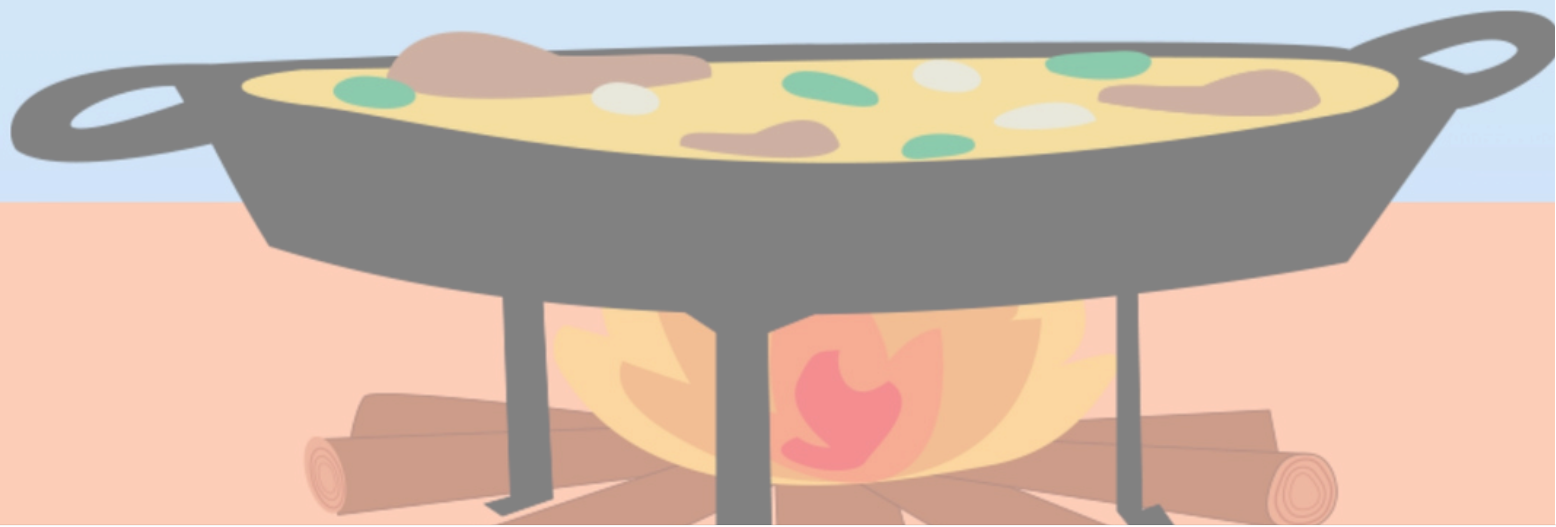

ASIGNACIÓN DEL NÚMERO DE PAELLA:

A cada organización/empresa se le asignará un número de paella y un número de mesa, por orden de inscripción. Esos números serán la referencia para participar en el concurso y para identificar su plaza reservada, tanto en el plano de distribución de paellas como en el plano de distribución de mesas (facilitaremos los planos unos días antes del evento).

BEBIDA Y COMIDA:

- Se distribuirá **un ticket de cerveza, un ticket de agua y un ticket de refresco por persona** al inicio del evento a la persona designada de cada organización/empresa. Estos tickets se podrán canjear en la barra de bebidas.
- Durante el evento habrá una barra de **venta de bebidas a precios populares.**
- Cada organización/empresa puede reforzar la bebida, según sus necesidades.

DISTRIBUCIÓN:

- En el punto de acceso general habrá una **carpa de la EGM**, donde se deberá **dirigir cada empresa/organización participante para su identificación.**
- Se le confirmará su **número de plaza reservado**, tanto de paella como de mesa, y se le hará entrega de los tickets de cerveza, agua y refresco, el arroz, la leña y un plato rotulado su número que es donde se tiene que servir la muestra de paella para presentar al jurado.

JURADO:

- Los componentes del jurado evaluarán las muestras de paellas presentadas y que hayan cumplido los requisitos del concurso.
- Se valorará cada una con una puntuación del 1 al 10.
- Se otorgará **trofeo y premio a los 3 finalistas** (1º, 2º y 3º clasificado).

NORMAS BÁSICAS:

- Cada organización/empresa es **responsable de recoger la basura generada**.
- Habrá contenedores para los distintos tipos de residuos.
- Hagamos un **uso responsable y sostenible** de los utensilios de plástico. Reutilicemos los vasos en la medida de lo posible. El planeta nos lo agradecerá.
- Prohibido acceder al recinto con botellas de gas butano o similares.
- Está totalmente prohibido acceder a las instalaciones privadas de las empresas colindantes al evento.
- Está prohibido estacionar en los accesos de las empresas colindantes al evento.
- Prohibido subir al escenario sin permiso previo de la organización.
- Está prohibido la entrada e instalación de cualquier elemento textil en la zona de fuegos (sombrillas, carpas, etc.).



¿QUÉ TIENE QUE TRAER CADA EMPRESA/ORG.?

- Trébede/trípode.
- La paella (recipiente).
- Ingredientes de la paella valenciana.
- Platos, vasos, cubiertos y servilletas.
- Utensilios de cocina.
- Mesa auxiliar (recomendado).
- Agua o recipiente para coger agua de las tomas habilitadas.

¿QUÉ SUMINISTRA LA EGM?

Con el apoyo del Ayuntamiento de Paterna y otros colaboradores:

- Leña
- Arroz
- Bolsas de basura
- Bebida (cerveza, agua y refrescos)
- Café
- Fruta
- Trofeos
- Premios
- Actividad tipo zumba o baile
- Charanga
- Camión escenario con Dj
- Urinarios
- Mesas, manteles y sillas
- Dos tomas de agua
- Contenedores
- Seguridad del evento
- Servicio de ambulancias

PROGRAMA PROVISIONAL DEL EVENTO:

- 12:00h. Inicio y presentación del jurado
- 13.00h. Charanga para amenizar la cocción
- 13:15h. Animación y baile por Mensi Caballer
- 14:00h. Inicio presentación de paellas al jurado
- 14:30h. Fin de plazo de presentación de paellas al jurado
- 16:00h. Veredicto del jurado y entrega de premios
- 16:30h. DJ set
- 19:00h. Fin

¿TE GUSTARÍA PATROCINAR LOS EVENTOS CLAVE DEL 35º ANIVERSARIO DE VALÈNCIA PARC TECNOLÒGIC?

¡Consulta el **DOSSIER DE PATROCINIOS** que hemos preparado!

ORGANIZA:



egm
Parc Tecnològic
Paterna



AÑOS
1990
2025

Paterna
[CIUDAD DE EMPRESAS]

CON EL APOYO DE:



AJUNTAMENT DE
Paterna

